

FORMACIÓN EN CONSTELACIONES FAMILIARES 1º AÑO MALLORCA 2026

Qué son las Constelaciones Familiares: Las constelaciones familiares son un método y abordaje terapéutico desarrollado por Bert Hellinger. Su objetivo es liberar a las personas de sus “conflictos o amores ciegos al sistema familiar”, hechos que suelen venir de las dificultades vividas en generaciones pasadas y que tienen sus raíces en los acontecimientos de la historia de la familia. Es un abordaje de solución del pasado en el presente, para liberar el futuro.

Dirigida a: Los profesionales de la ayuda que se relacionen con asuntos familiares, como es el caso de psicólogos, terapeutas, médicos, trabajadores sociales, maestros, educadores, consejeros, mediadores, jueces, consultores, comunicadores, coaches, responsables de recursos humanos, etc. para que puedan integrar el enfoque y las enseñanzas que les sean útiles en su ámbito, tanto en su aplicación grupal como individual.

También está dirigida a aquellas personas que tengan el interés de desarrollar una profesión de futuro y a quienes deseen hacer un proceso continuado para tener una mayor comprensión de sí mismas, sus seres queridos, y comprender la naturaleza sistémica de las relaciones.

Organiza: CPI Mallorca

Dirección académica: Sandra Iriarte

Equipo docente: Joan Garriga, Cristina Fusté, Jordi Amenós, Carles Parellada, Sandra Iriarte y Claudia Secco.

Modalidad: Presencial

11 módulos de Enero a Diciembre. Agosto vacaciones.

8 Tutorías de 19h a 21h

Horario: un Lunes y un Martes al mes de 16h a 21:30h.

Lugar: “Casa de Espiritualidad de Son Roca” Palma.

ESTRUCTURA DE LA FORMACIÓN

Esta formación está estructurada en tres niveles:

PRIMER AÑO

Comprensión de los fundamentos del método a través del proceso personal.

El objetivo de este primer nivel es que el alumno se familiarice con las Constelaciones a través de su propio trabajo y los casos prácticos, para comprender las dinámicas familiares. Cada alumno a su vez tendrá su propia experiencia personal y su propio proceso, comprendiendo los asuntos familiares pendientes a través de múltiples trabajos, dinámicas, darse cuentas, junto a formadores especializados con diferentes estilos.

Favoreciendo una mayor capacidad de relacionarse con otras personas, mejorando las relaciones familiares y profesionales.

SEGUNDO AÑO

Profundización en teoría y método y entrenamiento como facilitador en constelaciones.

En el segundo año formativo se centra en la práctica y entrenamiento de Constelaciones, movimientos y prácticas sistémicas, de un modo vivencial, experiencial y tutorizado. Iniciándose en el papel de terapeuta o acompañante sistémico y aprendiendo el método gradualmente.

TERCER AÑO

Supervisión como Facilitador con Clientes externos.

En el último nivel, profundizamos en el trabajo del alumno como facilitador y terapeuta sistémico. Acompañándolo en su práctica y en la supervisión de casos con el fin de que encuentre su propio camino y estilo.

Al finalizar, el objetivo es que cada alumno tenga la capacitación para facilitar un proceso grupal y en consulta individual.

CALENDARIO FORMATIVO 2026

| | | |
|--|---------------------|----------------------|
| Módulo 1 | Jordi Amenós | 26 y 27 Enero |
| Introducción a la mirada sistémica | | |
| La teoría de los sistemas, la terapia familiar, la fenomenología y el uso de representantes. | | |

| | | |
|---|-------------------------|------------------------|
| Módulo 2 | Carles Parellada | 23 y 24 Febrero |
| Los órdenes del amor. | | |
| Pertenencia, jerarquía y equilibrio. Los órdenes del amor a nivel estructural y a nivel dinámico. El Alma Familiar: los vínculos en el alma. | | |

| | | |
|---|----------------------|-------------------------|
| Módulo 3 | Claudia Secco | 23 y 24 de Marzo |
| Los niveles de consciencia. | | |
| Evolución de la vida y la consciencia a través de las generaciones. De la consciencia individual y separada, a la consciencia sistémica y la consciencia espiritual. Comprensión de los procesos vitales individuales y colectivos organizados en Hábito-Trauma-Evolución. Reconociendo implicaciones sistémicas, lealtades familiares, amor ciego-amor, amor esclarecido, y diferentes tipos de sentimientos para potenciar procesos evolutivos saludables y amorosos. | | |

| | | |
|--|---------------------|-------------------------|
| Módulo 4 | Joan Garriga | 27 y 28 de Abril |
| Taller de Constelaciones Familiares. | | |
| Taller de constelaciones familiares en el ámbito de la pareja: "El buen amor en la pareja". | | |

| | | |
|---|-----------------------|------------------------|
| Módulo 5 | Sandra Iriarte | 18 y 19 de Mayo |
| Genograma. | | |
| Explorando la estructura familiar, los miembros de la familia y las personas importantes para el sistema. Quienes pertenecen, los excluidos del sistema y sus consecuencias. El mapa de relaciones y los roles de cada miembro en la familia. Qué lugar ocupa cada uno en su sistema. Repetición de pautas de vinculación y dinámicas familiares. | | |

| | | |
|-----------------|----------------------|-------------------------|
| Módulo 6 | Claudia Secco | 15 y 16 de Junio |
|-----------------|----------------------|-------------------------|

Relación Padres e hijos.

Los Padres dan los hijos toman. Tomar al padre y a la madre.

Trastornos en el orden entre padres e hijos.

Movimiento amoroso interrumpido, abortos, adopciones, incesto, violencia, etc.

| | | |
|-----------------|-----------------------|-------------------------|
| Módulo 7 | Cristina Fusté | 13 y 14 de julio |
|-----------------|-----------------------|-------------------------|

Constelaciones organizacionales, profesión y dinero

Las constelaciones aplicadas en las organizaciones y en el ámbito profesional.

Intercambio, pertenencia y jerarquía en las organizaciones. Relación entre profesión, vocación y dinero. La prosperidad y la abundancia. Las leyes del éxito.

| | | |
|-----------------|---------------------|---------------------------|
| Módulo 8 | Jordi Amenós | 14 y 15 Septiembre |
|-----------------|---------------------|---------------------------|

Narrativa terapéutica en las constelaciones familiares

Narrativa terapéutica, Cuentos y Metáforas. Actualizar nuestros mitos.

Vivimos con historias sobre nosotros que consideramos "verdaderas". Estas historias llenan todas las áreas de nuestra vida y están basadas en heridas infantiles, recuerdos deformados, y en ocasiones, por dinámicas transgeneracionales. El nombre de «Narrativa Terapéutica» expresa que hay una manera de vivir la narrativa personal que nos permite sentirnos vivos en nuestra vida y otra que nos daña y nos aleja de nosotros mismos. Nos centraremos en recuperar las fuerzas perdidas por el camino.

| | | |
|-----------------|-------------------------|---------------------------|
| Módulo 9 | Carles Parellada | 19 y 20 de Octubre |
|-----------------|-------------------------|---------------------------|

Constelaciones Familiares aplicadas a la educación

Las constelaciones Familiares aplicadas a la educación. Pedagogía Sistémica.

| | | |
|------------------|----------------------|-----------------------------|
| Módulo 10 | Claudia Secco | 16 y 17 de Noviembre |
|------------------|----------------------|-----------------------------|

Taller de Constelaciones Familiares

Taller de Constelaciones Familiares aplicadas a la Salud "Salud Sistémica" y Patologías.

| | | |
|--|----------------------|--------------------------|
| Módulo 11 | Claudia Secco | 14 y 15 Diciembre |
| Movimientos migratorios y cierre de 1º año | | |
| Aplicación de las constelaciones familiares en los movimientos migratorios, parejas de diferentes países, movimientos migratorios elegidos y forzados, etc. La migración desde las constelaciones familiares nos plantea una visión sistémica en la que el lugar de origen y el sitio nuevo al que se llegará deben interpretarse también como en familia. | | |

Nota: Este programa puede estar sujeto a cambios por motivos de fuerza mayor.

TUTORÍAS GRUPALES (LUNES)

- 9 de Febrero
- 9 de Marzo
- 13 de Abril
- 4 de Mayo
- 22 de Junio
- 21 de Septiembre
- 26 de Octubre
- 23 de Noviembre

COSTE Y FORMAS DE PAGO

- **Pago único: 1.925€** - Matrícula 375€ + 1550€ /antes del inicio
- **1ª Opción Pago Fraccionado: 2025€** Matrícula 375€ + 11 mensualidades de 150€ de Enero a Diciembre (sin cuota en Agosto)
- **2ª Opción Pago Fraccionado: 2025€** Matrícula 225€ + 12 mensualidades de 150€ de Enero a Diciembre (Agosto incluido)
- **Forma de pago:** los pagos serán por transferencia bancaria la primera semana de cada mes, o en efectivo el lunes antes de iniciar el módulo.

El fraccionamiento del pago es una facilidad de pago que ofrece CPI, no es un importe que corresponda a uno u otro taller. **En consecuencia, la ausencia a un taller no exime del pago de la mensualidad correspondiente.** Damos la posibilidad de elegir entre dos opciones de pago fraccionado que se adecue mejor a tu posibilidad

Inscripción y forma de pago: [ENLACE PARA LA INSCRIPCIÓN](#)

Para formalizar la inscripción, os solicitamos que completéis el formulario de inscripción y hagáis un ingreso de 375€ de Matrícula.

La Caixa ES85 2100 1393 8302 0012 3339

CRITERIOS DEVOLUCIÓN EN CASO DE CANCELACIÓN DEL CURSO POR PARTE DEL ALUMNO:

Cancelación antes de iniciar el curso:

- Cancelaciones con 30 días o más sobre la fecha de inicio del curso. Se reintegrará el 100% de las cantidades pagadas.
- Cancelaciones entre 29 y 15 días antes de la fecha de inicio del curso. CPI retendrá el 50% del importe de la Reserva de plaza.
- Cancelaciones entre 14 días o menos antes de la fecha de inicio del curso. CPI retendrá el 100% del importe de la Reserva de plaza.

Baja una vez iniciado el curso: • CPI retendrá el 100% de la Matrícula más el importe total correspondiente a la parte del curso ya transcurrida.

EQUIPO DOCENTE Y COLABORADORES DE CPI



Joan Garriga

Psicólogo Humanista. Terapeuta Gestalt. Introdujo a Bert Hellinger en España. Imparte Formación y talleres de Constelaciones Familiares en toda España y en Latinoamérica. Estudió y colaboró con Claudio Naranjo. Formado en PNL, abordaje Ericksoniano y métodos escénicos y corporales. impulsor de las constelaciones familiares en España y autor de varios libros sobre sistémica y constelaciones. Co-creador del Institut Gestalt de Barcelona. Más información sobre Joan Garriga y su bibliografía: www.joangarriga.com



Jordi Amenós

Creador de la "Narrativa Terapéutica". Terapeuta Gestalt y Constelador familiar. Formado en Gestalt y sueños, Constelaciones Organizacionales y en Salud Sistémica. Coaching Generativo, Máster en Hipnosis Ericksoniana, Máster en Coaching con PNL, Trainer en PNL, Máster en PNL y Comunicación y en técnicas de creatividad narrativa. Autor de varios libros sobre Narrativa terapéutica y cuentos infantiles. Más información sobre Jordi Amenós: www.jordiamenos.net

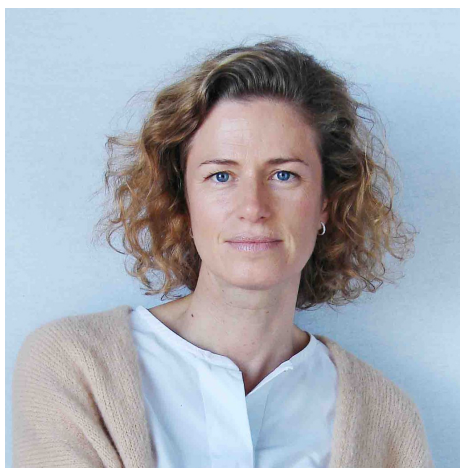

Cristina Fusté

Licenciada en Derecho por la UNED. Terapeuta Gestalt, Consteladora Familiar. Consultora organizacional experta en estrategia y empresas familiares. Formada Constelaciones familiares y Organizacionales, Especialista en Salud Sistémica. Master PNL. Formación internacional en Constelaciones Familiares y Terapia Gestalt en el Institut Gestalt, Barcelona. Más información sobre Cristina Fusté: www.cristinafuste.com



Carles Parellada

Constelador Familiar, Psicomotricista, Terapeuta Familiar Sistémico, Máster en Pedagogía Sistémica. Escritor. Maestro de educación infantil, ha sido miembro de la Unidad de Formación del Profesorado del ICE de la UAB y profesor asociado a la Facultad de Ciencias de la Educación de la UAB. Codirector de las formaciones de Pedagogía Sistémica en Cataluña (Institut Gestalt, Postgrado UAB, Master URV, Master UdG) y a partir de enero de 2016 en Mallorca. Director de la red de Centros Educativos y Profesionales vinculados a la Pedagogía Sistémica.



Claudia Secco

Psicoterapeuta Gestáltica y Sistémica en consulta individual, parejas, niños y grupos. Diplomada en psicoterapia Gestalt Infantil. Consultoría sistémica en organizaciones y equipos. Constelaciones Organizacionales y Coaching Sistémico. Entrenamiento internacional con Bert Hellinger. Máster en Hipnosis Ericksoniana. Formación internacional en Constelaciones Familiares en el Institut Gestalt. Rituales Sistémicos y Chamanismo.



Sandra Iriarte

Terapeuta Gestalt y Consteladora Familiar en procesos grupales y consulta individual. Entrenamiento Internacional con Bert Hellinger en la Hellinger Ciencia España y México. Rituales Sistémicos y Chamanismo. Master en Pedagogía Sistémica I y II. Terapeuta Corporal Integrativa y movimiento expresivo. Cantante - Terapeuta en procesos emocionales y energéticos con la voz. Formada en Sefu Voice. Fundadora de Constelaciones Palma Institut. Organizadora y docente de la Formación de Constelaciones Familiares del Institut Gestalt en Mallorca durante 15 años.

INFORMACIÓN E INSCRIPCIONES

Contacto: 616525142

email: areasecretariacpi@gmail.com

[ENLACE PARA LA INSCRIPCIÓN](#)